

WILBRINK • V. D. VLUGT

M A K E L A A R S



Lisse  
Grundelstraat 13



[www.grundelstraat13.nl](http://www.grundelstraat13.nl)

# WILBRINK • V. D. VLUGT

M A K E L A A R S

Beste geïnteresseerde,

Namens de verkoper(s) bedanken wij u voor de getoonde interesse in deze woning. Met deze brochure willen we u zo compleet mogelijk informeren over de woning.

Wellicht is dit de woning die u zoekt en breekt een spannende periode aan. Niet alleen voor u, maar ook voor de verkopers. Hoe dan ook zijn zij zeer benieuwd naar uw reactie. Wij vragen u dan ook uw mening (positief of negatief) te laten weten zodat wij de verkopers daarover kunnen inlichten.

Indien u na het lezen van deze brochure nog vragen heeft of een bod wilt doen, neem dan contact op met ondergetekende.

Met vriendelijke groet,  
Wilbrink & v.d. Vlugt Makelaars



Frits Wilbrink RM  
Beëdigd NVM Makelaar/Taxateur o.z



 [info@wilbrinkvandervlugt.nl](mailto:info@wilbrinkvandervlugt.nl)  
 (0252) 41 90 49

 [www.grundelstraat13.nl](http://www.grundelstraat13.nl)

**PLAATS**  
**ADRES**

**LISSE**  
**GRUNDELSTRAAT 13**

<b>Type</b>	: Geschakelde villa met garage
<b>Bouwjaar</b>	: 2000
<b>Kadastraal</b>	: Gemeente Lisse, sectie E, nummer 3513
<b>Perceeloppervlakte</b>	: 518m <sup>2</sup>
<b>Woonoppervlakte</b>	: 210m <sup>2</sup>
<b>Garage</b>	: 21m <sup>2</sup>
<b>Dakterras</b>	: 39 m <sup>2</sup>
<b>Externe bergruimte</b>	: 12 m <sup>2</sup>
<b>Inhoud woning</b>	: 789 m <sup>3</sup>
<b>Tuin</b>	: voor- en achtertuin, met achterom
<b>Verwarming</b>	: cv-ketel (2014), vloerverwarming begane grond
<b>Warm water</b>	: cv-ketel, Quooker
<b>Isolatie</b>	: volledig geïsoleerd, dubbel glas
<b>Energielabel</b>	: Label B, geldig tot 23-02-2030
<b>Onroerend zaak bel.</b>	: € 993,- per jaar
<b>Voorschot</b>	
<b>Energiekosten</b>	: € 292,- gas + elektra per maand
<b>Bouwkundige keuring</b>	: van deze woning is een bouwkundig rapport beschikbaar via de makelaar. In het rapport wordt per onderdeel aangegeven in welke staat de woning verkeert. Voor die onderdelen waarvoor op korte termijn herstelwerkzaamheden worden verwacht, is aangegeven welke kosten daarvoor worden geraamd.
	
<b>Oplevering</b>	: in overleg
<b>Vraagprijs</b>	: € 965.000,- k.k.





Deze ruime geschakelde villa met garage gelegen aan de zuidkant van Lisse, biedt een fijne balans tussen comfort, ruimte en stijl. De grote lichte living, de centraal gelegen keuken, de 5 slaapkamers en de grote tuin maken dit huis een heerlijk ruim gezinshuis. Grote raampartijen zorgen voor veel lichtinval en een prettige sfeer.

- Royaal familiehuis;
- Parkeren op eigen terrein;
- 5 slaapkamers en 2 badkamers;
- Op fietsafstand van alledaagse woonbehoeften;
- Nabij wandel- en fietsgebied.

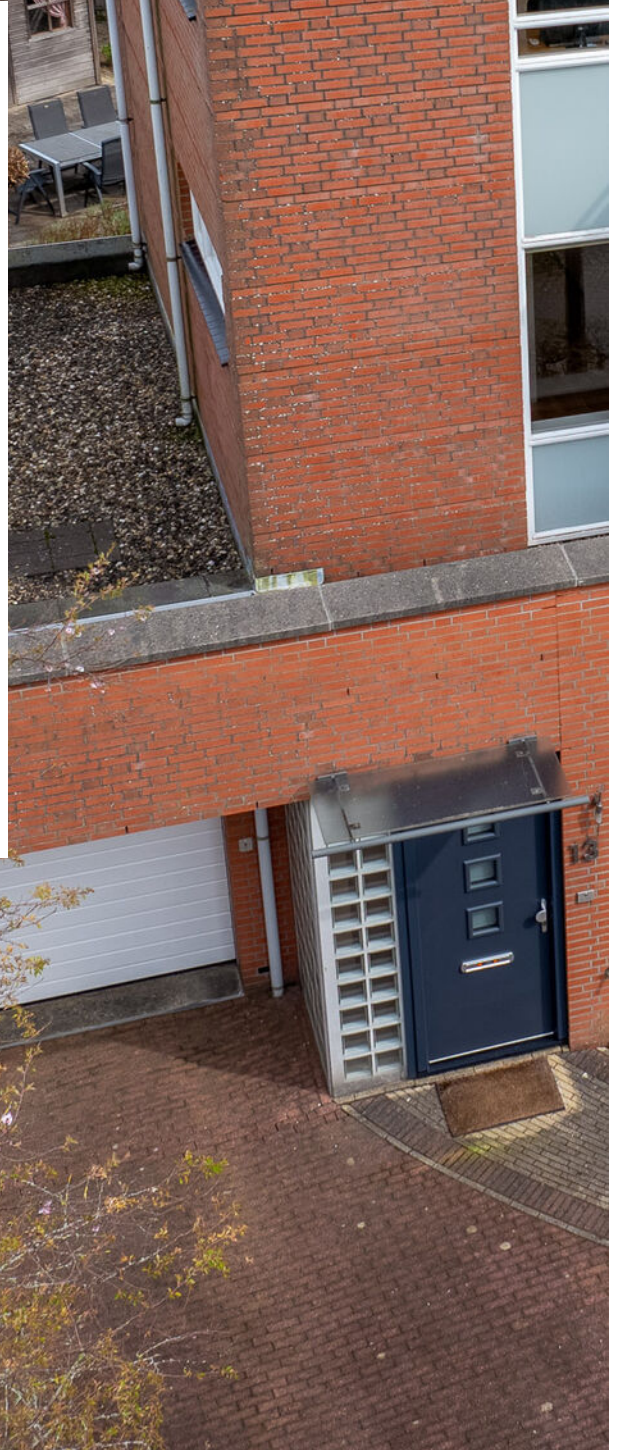









Ruime entree met gastentoilet, meterkast, trapkast en trap naar de 1e verdieping. De vloerverwarming onder de tegels van de begane grond zorgt voor een extra stukje comfort. De inpandige garage is voorzien van een elektrisch bedienbare deur en een loopdeur naar de tuin.

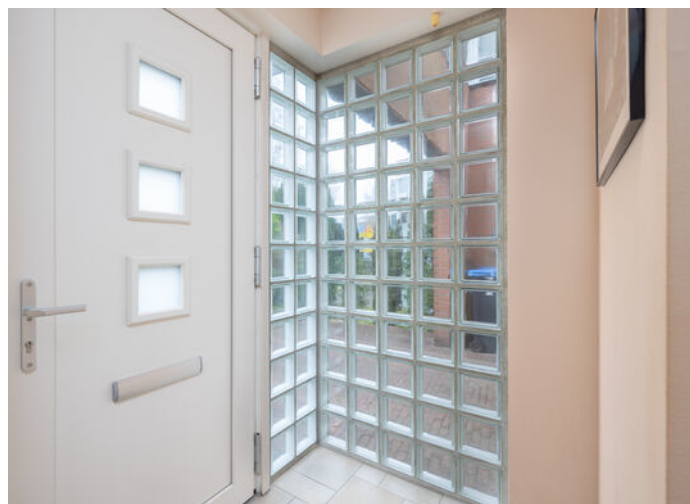



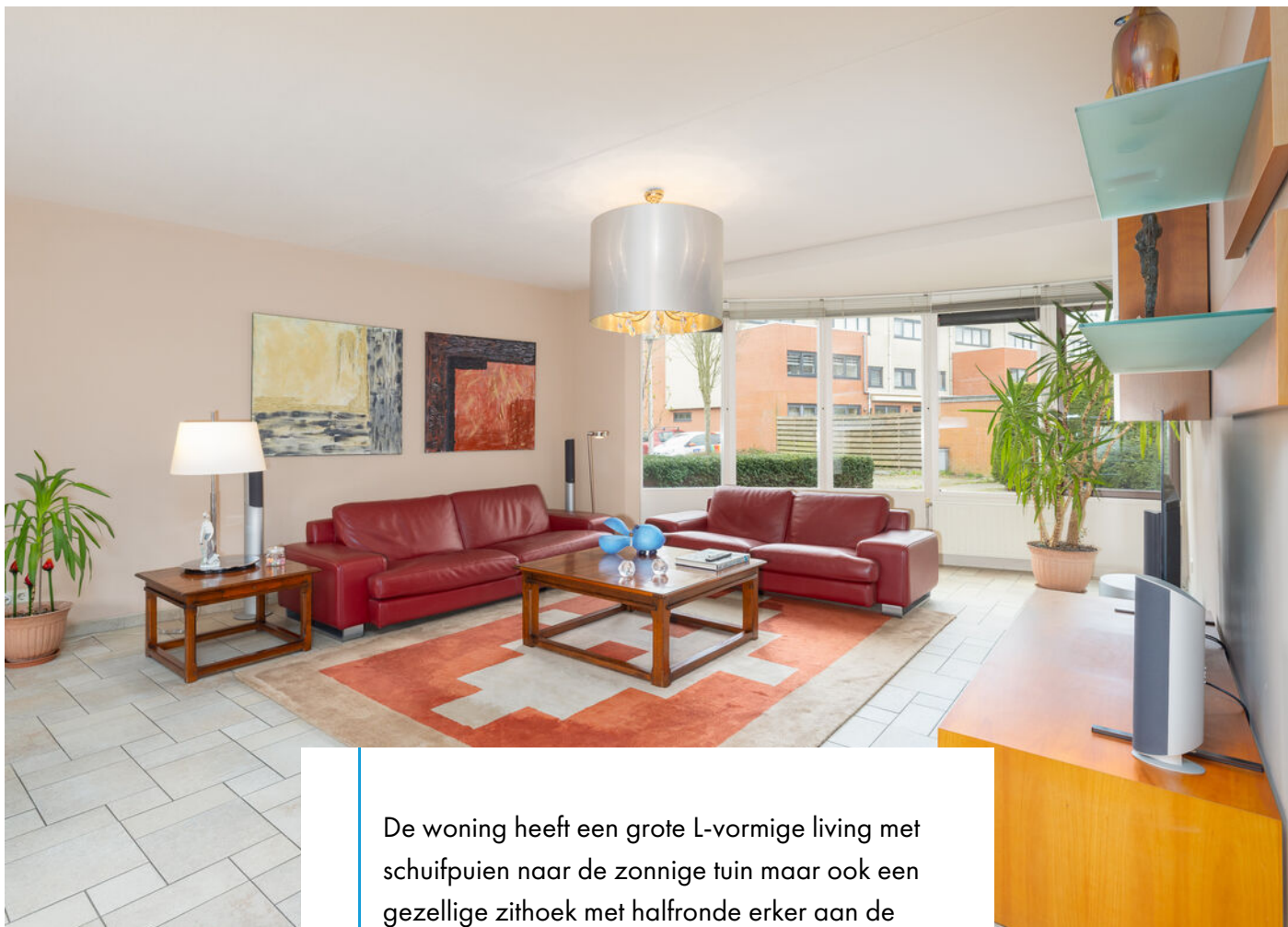

De woning heeft een grote L-vormige living met schuifpuien naar de zonnige tuin maar ook een gezellige zithoek met halfronde erker aan de voorzijde van de woning. Grote ramen zorgen voor een overvloed aan licht waardoor er een aangename warme sfeer ontstaat in de woning.

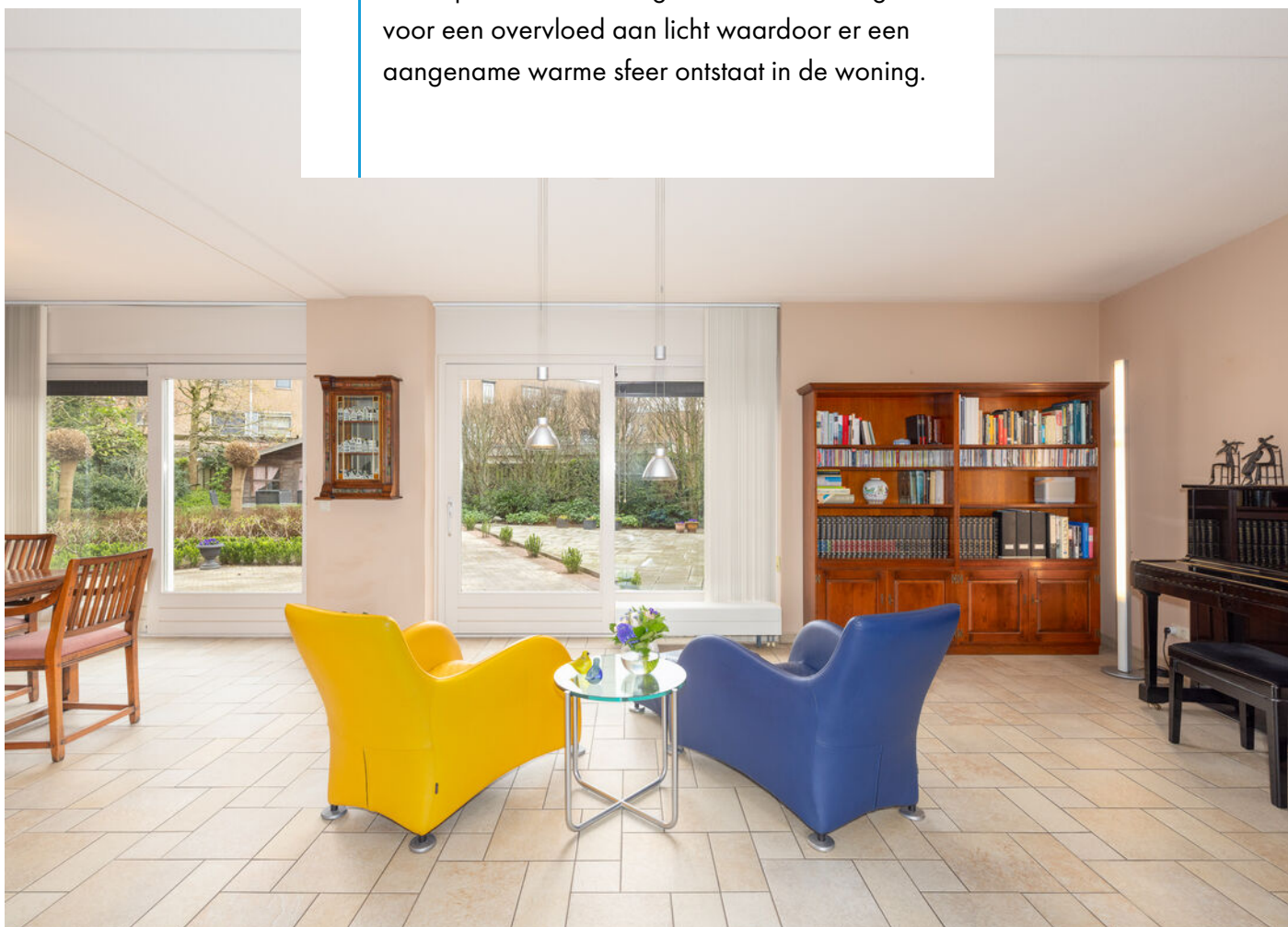









De centraal gelegen keuken in u-opstelling is handig afsluitbaar met schuifdeuren en voorzien van inbouwapparatuur als;

- Halogeen kookplaat, 4-pits;
- Afzuigkap;
- Magnetron;
- Oven;
- Koelkast;
- Vriezer;
- Vaatwasmachine;
- Quooker.





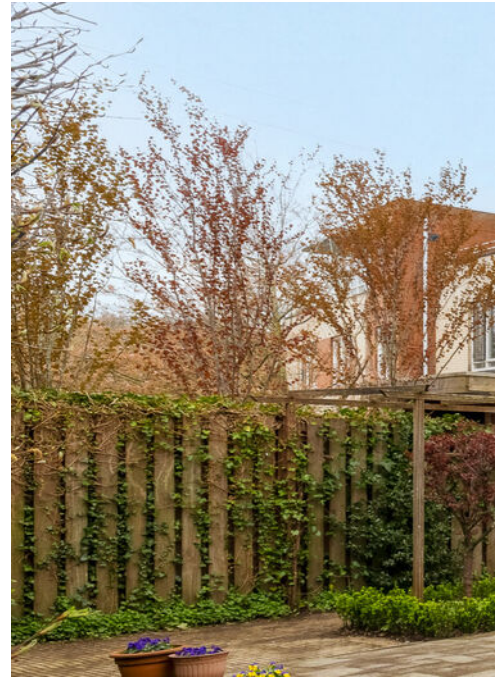

Tevens is er een bijkeuken met toegang tot de tuin, ideaal als extra bergruimte voor voorraad en om andere benodigdheden uit het zicht op te bergen.











De royale tuin is omsloten door hagen en bomen en heeft een groot terras waar het heerlijk genieten is van de zon. De tuin heeft een achteringang en er staat een houten tuinberging, ideaal voor de tuingereedschappen en de fietsen.









De eerste verdieping is zeer praktisch ingedeeld, er zijn 4 ruime slaapkamers, 2 badkamers en een ruime overloop. De kamers hebben raampartijen waardoor veel lichtinval is.

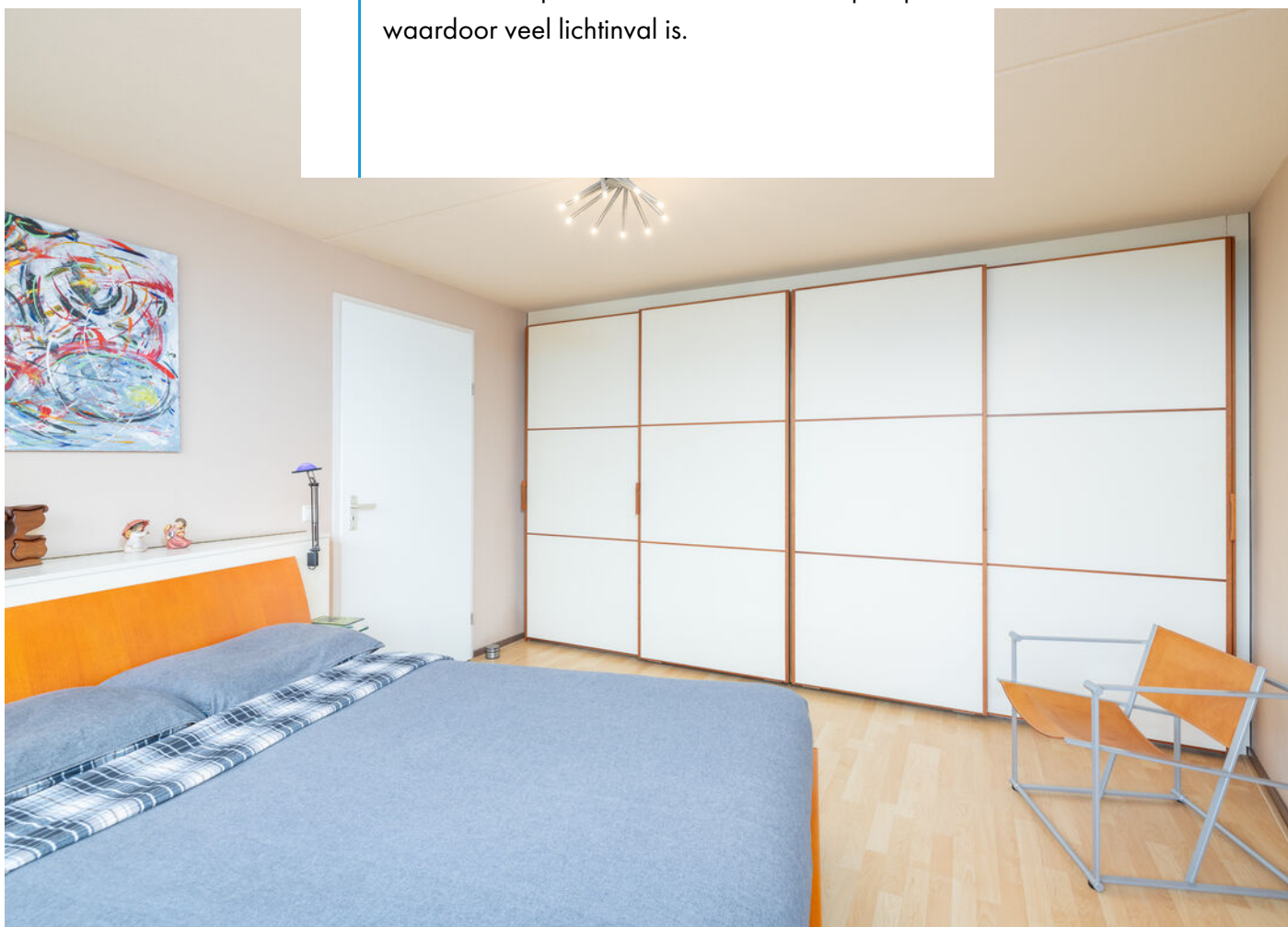















De tweede verdieping bestaat uit een grote kamer met meerdere gebruiksmogelijkheden. Zo is het een grote riante slaapkamer, een mooie lichte kantoorruimte of een fitnessruimte. Het vele glas zorgt voor een geweldige lichtinval en het grote dakterras biedt een heerlijke beschutte plek om te relaxen en te genieten van de rust en het uitzicht. Tevens is er een bergruimte met wastafel, de aansluitingen van de wasapparatuur en de cv-ketel.

De verdiepingen staan los van de naastgelegen woningen waardoor er geen contactgeluiden zijn.













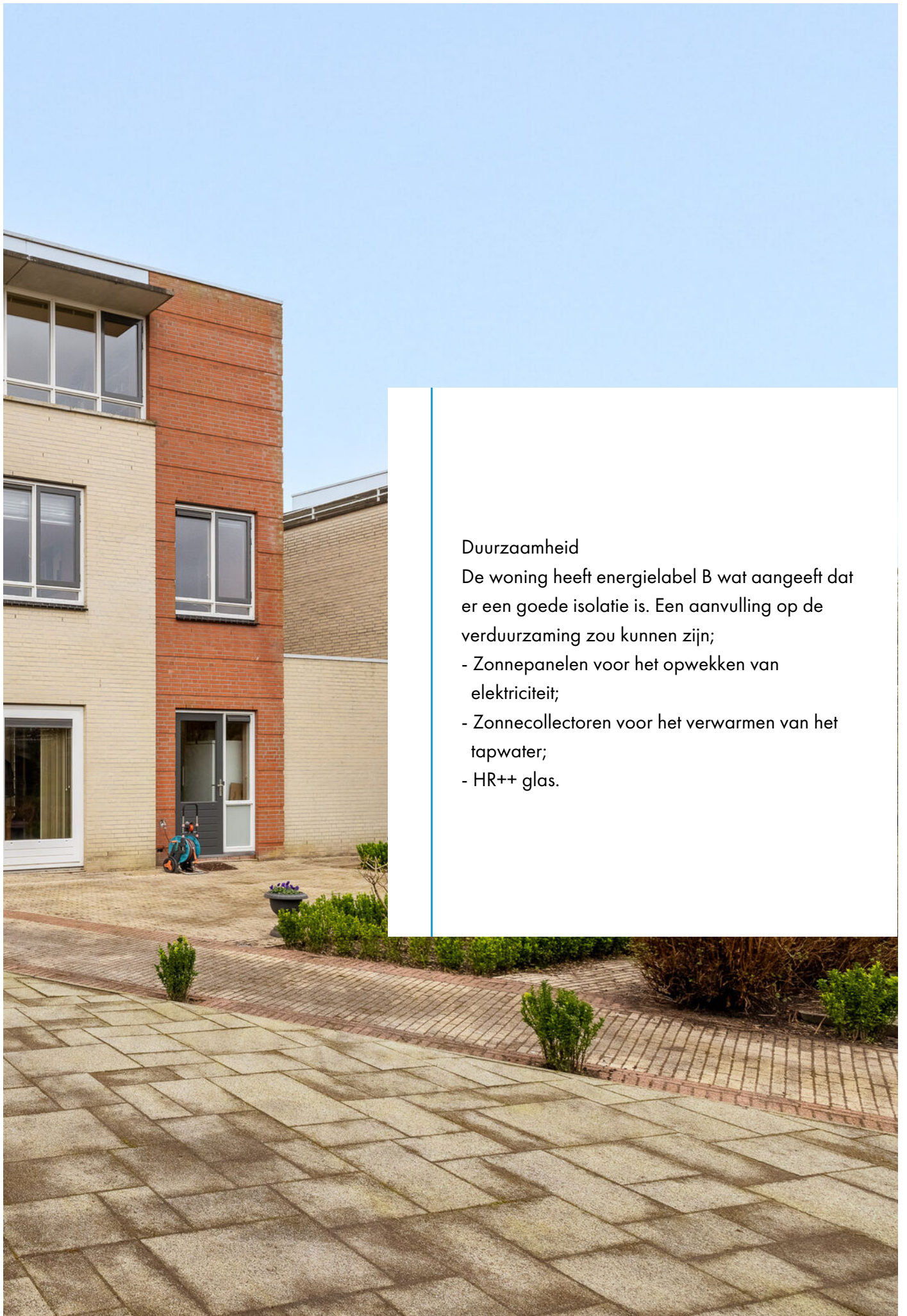

#### Duurzaamheid

De woning heeft energielabel B wat aangeeft dat er een goede isolatie is. Een aanvulling op de verduurzaming zou kunnen zijn;

- Zonnepanelen voor het opwekken van elektriciteit;
- Zonnecollectoren voor het verwarmen van het tapwater;
- HR++ glas.







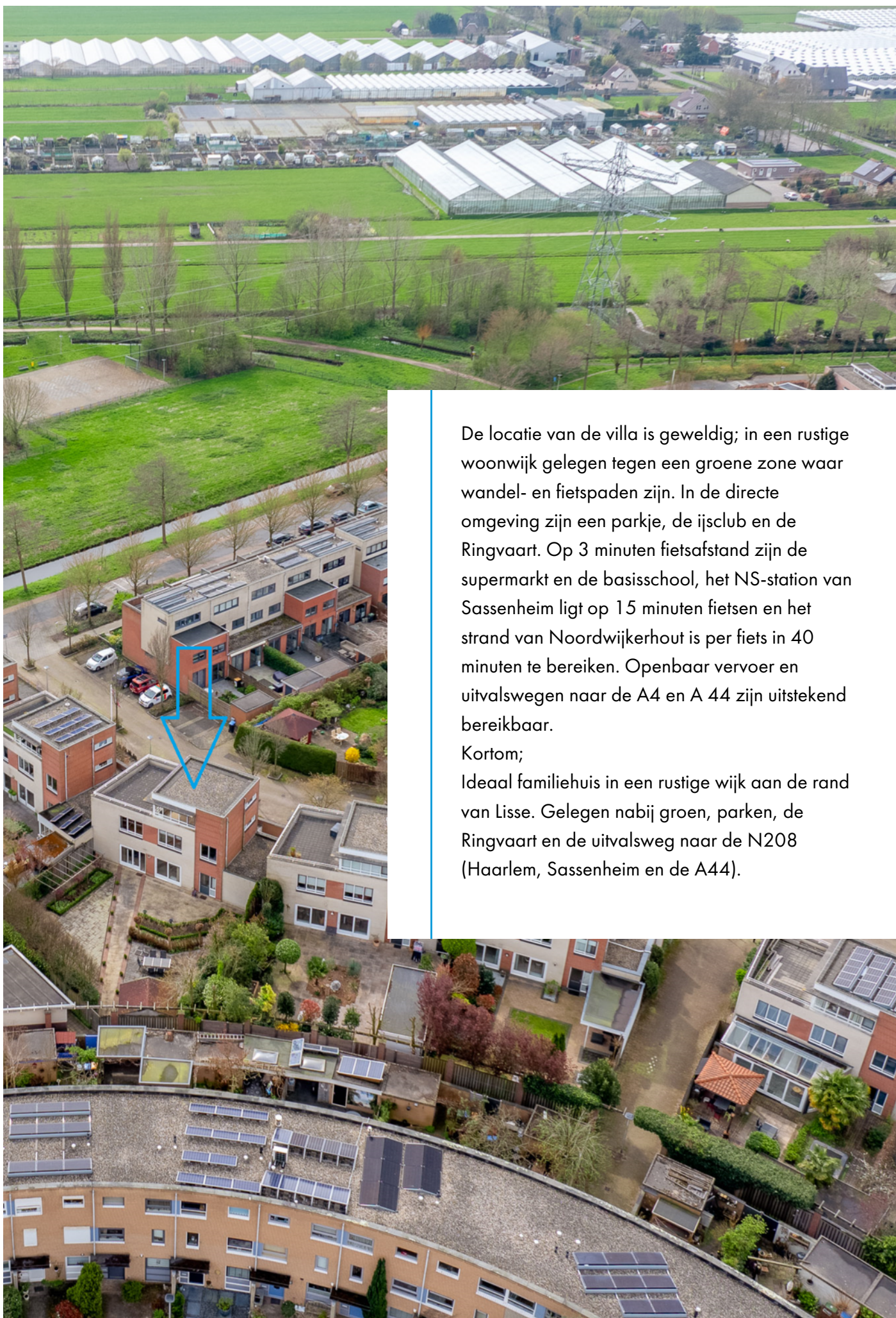

De locatie van de villa is geweldig; in een rustige woonwijk gelegen tegen een groene zone waar wandel- en fietspaden zijn. In de directe omgeving zijn een parkje, de ijsclub en de Ringvaart. Op 3 minuten fietsafstand zijn de supermarkt en de basisschool, het NS-station van Sassenheim ligt op 15 minuten fietsen en het strand van Noordwijkerhout is per fiets in 40 minuten te bereiken. Openbaar vervoer en uitvalswegen naar de A4 en A 44 zijn uitstekend bereikbaar.

Kortom;

Ideaal familiehuus in een rustige wijk aan de rand van Lisse. Gelegen nabij groen, parken, de Ringvaart en de uitvalsweg naar de N208 (Haarlem, Sassenheim en de A44).



# Plattegrond - Begane grond

Begane grond  
Grundelstraat 13  
Lisse





# Plategrond - 1e Verdieping





# Plattegrond - 2e Verdieping

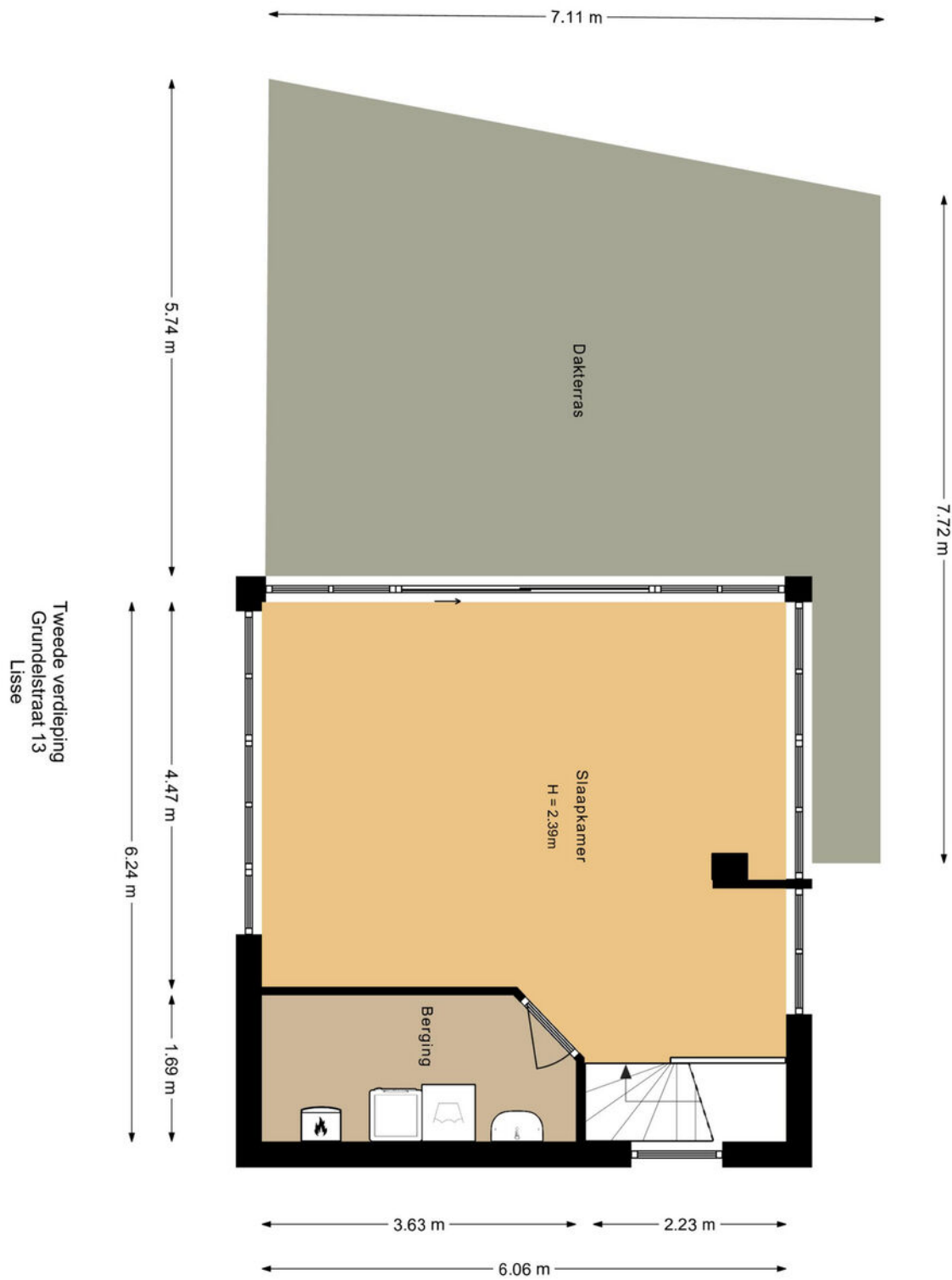



# Plattegrond - Berging

---

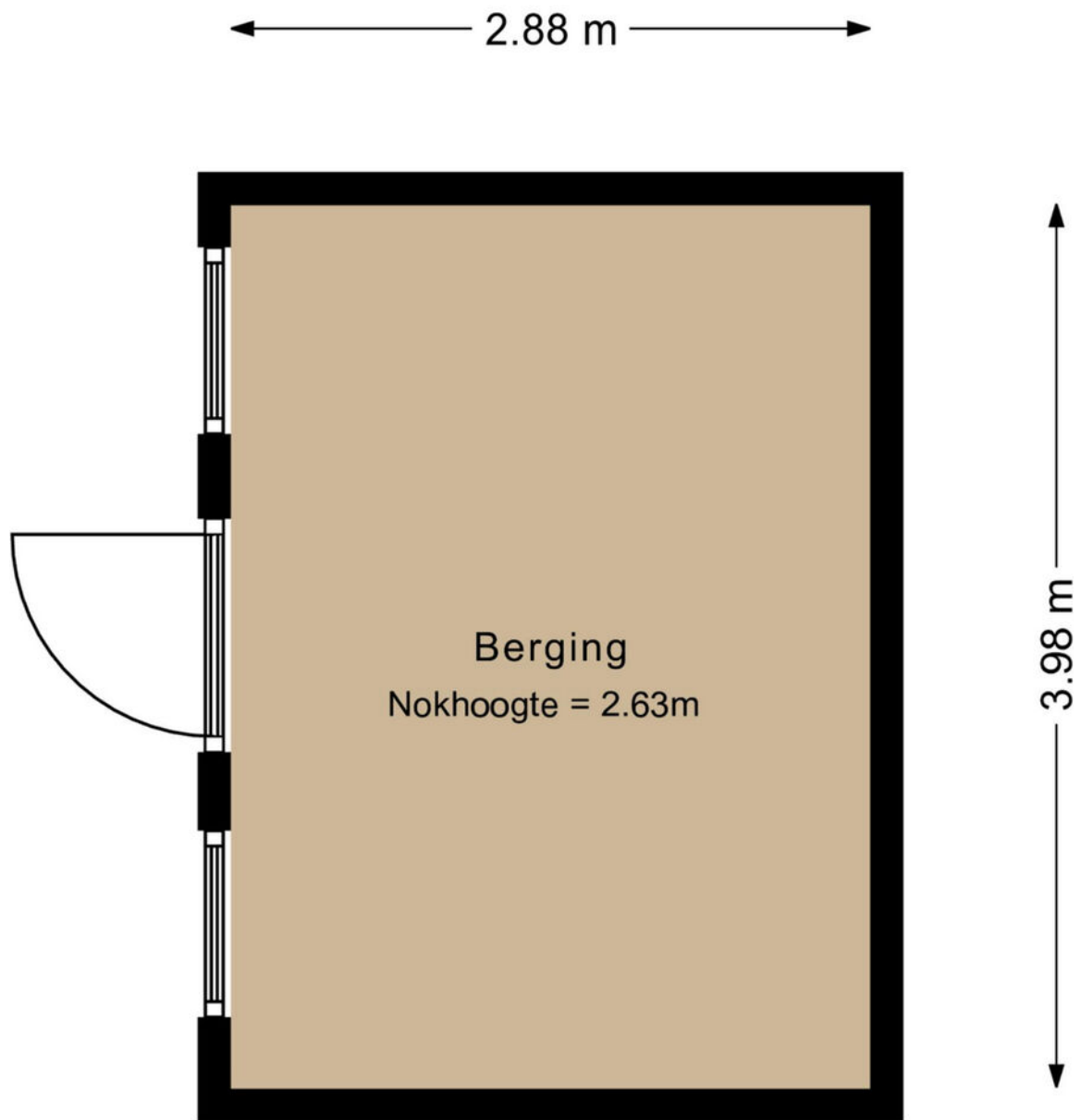

Berging  
Grundelstraat 13  
Lisse



# Meetstaat



## **Grundelstraat 13, 2162 LS Lisse**

<b>Opdrachtgever:</b>	Wilbrink & VD Vlucht Makelaars
<b>Datum opname:</b>	27-03-2024
<b>Datum meetrapport:</b>	03-04-2024
<b>Type woning:</b>	Tussenwoning
<b>Opname door:</b>	TibiMedia

Beschrijving	Aantal m2:	
Gebruiksopp. Wonen:	circa	210,2
Gebruiksopp. Overig inpandige ruimte(n):	circa	21,3
Gebruiksopp. Gebouwgebonden buitenruimte(n):	circa	38,6
Gebruiksopp. Externe berguimte(n):	circa	11,5
Totale Vloer Oppervlakte:	circa	231,5
Bruto Inhoud in m3:	circa	789

Notities bij meting:

Dit rapport is opgesteld en ondertekend door Stan Dijkxhoorn, werkzaam voor TibiMedia. Hierbij verklaar ik het rapport naar beste kennis en wetenschap te hebben ingevuld.

Rijswijk, 03-04-2024

Stan Dijkxhoorn

De oppervlakten zijn opgebouwd conform de branche brede meetinstructie van de nvm, vbo, vastgoedpro, waarderingskamer etc. Deze is in grote lijnen gebaseerd op de go nen 2580. De gebruiksoppervlakten worden berekend volgende de meet- en rekenmethode conform de branche brede meetinstructie. Mochten er daarentegen afwijkingen in de berekening of oppervlakten zijn t.o.v. de werkelijkheid, kunnen hieraan geen rechten worden ontleend.



# Kadastrale kaart

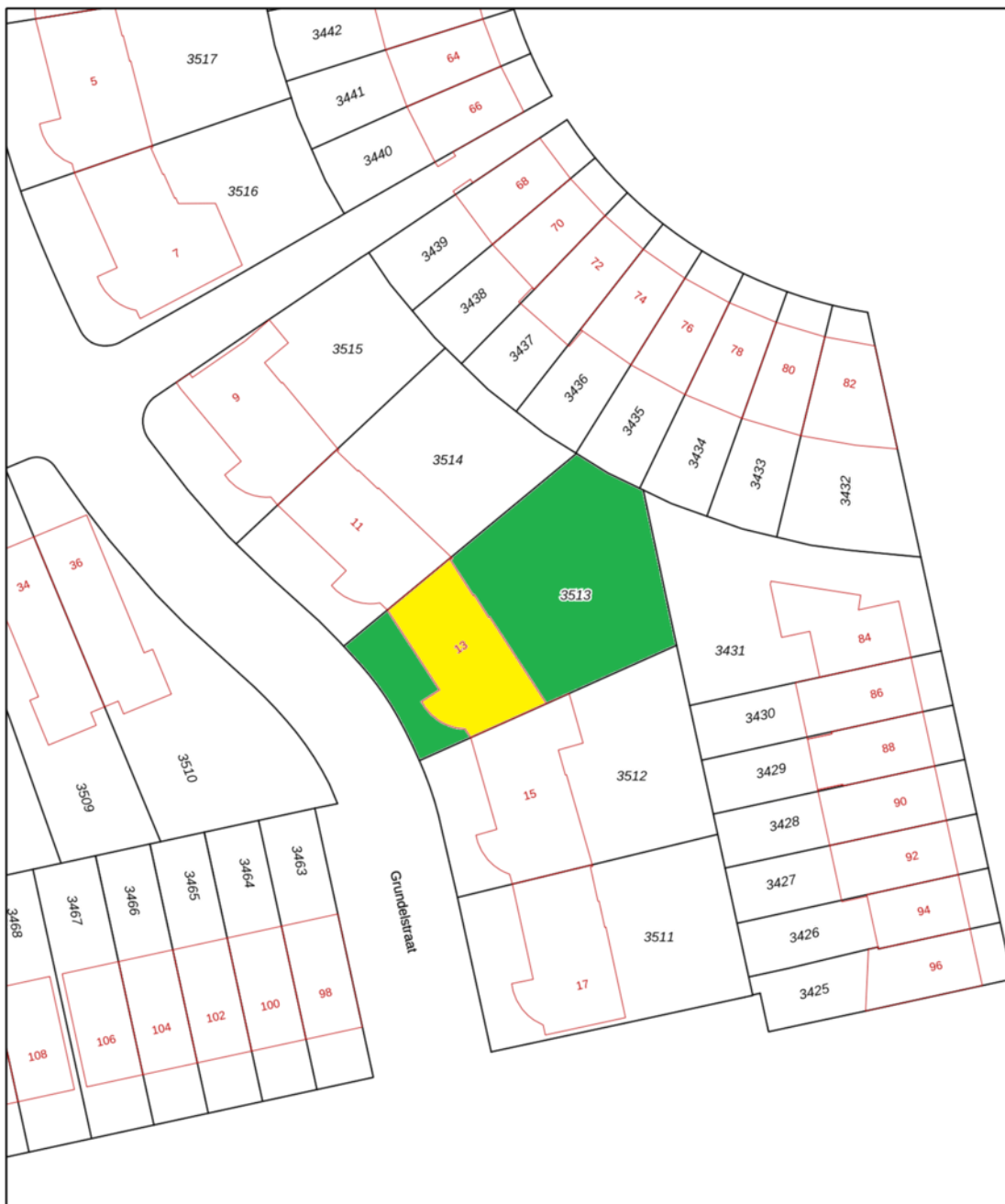

0 5 10 15 20 25m

	Deze kaart is noordgericht	Schaal 1: 500		
	Perceelnummer	Kadastrale gemeente		Lisse
	Huisnummer	Sectie		E
	Vastgestelde kadastrale grens	Perceel		3513
	Voorlopige kadastrale grens			
Administratieve kadastrale grens				
Bebouwing				

Voor een eenduidig uittreksel gelieve op 15 februari 2024. De Dienst voor het kadaster en de openbare registers behoudt zich de intellectuele



# Lijst van roerende zaken

---

	Blijft achter	Gaat mee	Ter overname
<b>Woning - Interieur</b>			
Verlichting, te weten			
- inbouwspots/dimmers	X		
- opbouwspots/armaturen/lampen/ dimmers		X	
- losse (hang)lampen		X	
(Losse)kasten, legplanken, te weten			
- Kledingkast ouderslaapkamer		X	
- losse planken	X		
Raamdecoratie/zonwering binnen, te weten			
- gordijnrails	X		
- gordijnen	X		
- lamellen	X		
- jaloezieën	X		
Vloerdecoratie, te weten			
- laminaat	X		
- plavuizen	X		
- Kurk op de trap	X		
<b>Woning - Keuken</b>			
Keukenblok (met bovenkasten)	X		
Keuken (inbouw)apparatuur, te weten			
- afzuigkap	X		
- magnetron	X		
- oven	X		
- koelkast	X		
- vriezer	X		
- vaatwasser	X		
- Quooker	X		



# Lijst van roerende zaken

---

	Blijft achter	Gaat mee	Ter overname
- Halogeen kookplaat	X		
- Close-in boiler	X		
<b>Woning - Sanitair/sauna</b>			
Toilet met de volgende toebehoren			
- toilet	X		
- toiletrolhouder	X		
- toiletborstel(houder)	X		
- fontein	X		
- Spiegelkast	X		
Badkamer met de volgende toebehoren			
- ligbad	X		
- douche (cabine/scherm)	X		
- wastafel	X		
- planchet	X		
- toilet	X		
- toiletrolhouder	X		
- toiletborstel(houder)	X		
- Ronde muurkasten in de badkamers		X	
- Spiegels	X		
<b>Woning - Exterieur/installaties/ veiligheid/energiebesparing</b>			
Brievenbus	X		
(Voordeur)bel	X		
(Veiligheids)sloten en overige inbraakpreventie	X		
Rookmelders	X		
(Klok)thermostaat	X		
Telefoonaansluiting/internetaansluiting	X		
Waterslot wasautomaat		X	
Mechanische ventilatie	X		



## Lijst van roerende zaken

---

	Blijft achter	Gaat mee	Ter overname
Warmwatervoorziening, te weten			
- CV-installatie	X		
<b>Tuin - Inrichting</b>			
Tuinaanleg/bestrating	X		
Beplanting	X		
<b>Tuin - Verlichting/installaties</b>			
Buitenverlichting	X		
<b>Tuin - Bebouwing</b>			
Tuinhuis/buitenberging	X		
Kasten/werkbank in tuinhuis/berging	X		



# Wonen in Lisse

Lisse is één van de Zuid-Hollandse plaatsen, die oorspronkelijk ontstaan is op een oude strandwal. Pas eeuwen later ontstond de bloembollencultuur en vandaag de dag worden er grootschalig bloembollen geëxporteerd naar meer dan honderd landen.

Beroemd zijn de kleurrijke bollenvelden, die elk voorjaar honderdduizenden toeristen trekken uit binnen- en buitenland. Daarnaast is er het bekende bloemenpark Keukenhof, dat ten noordwesten van de bebouwde kom ligt. Verder is het jaarlijks terugkerende Bloemencorso van de Bollenstreek, dat langs Lisse trekt, een belangrijke toeristische attractie voor de gemeente.

Lisse is een modern dorp met veel voorzieningen waar de hele omgeving gebruik van maakt. Zo is het gezellige centrum met zo'n 40 restaurants en ruim 130 winkels bijzonder gewild voor een culinair bezoek of een dagje winkelen. Ook kunst en cultuur zijn belangrijk in Lisse. In openbare ruimten zoals Kasteel Keukenhof en 't Huys Dever zijn regelmatig unieke tentoonstellingen te zien. Daarnaast heeft het dorpshart een theater/bioscoop en een eigen museum, de Zwarte Tulp, waarin de geschiedenis van de bloembollencultuur wordt getoond.

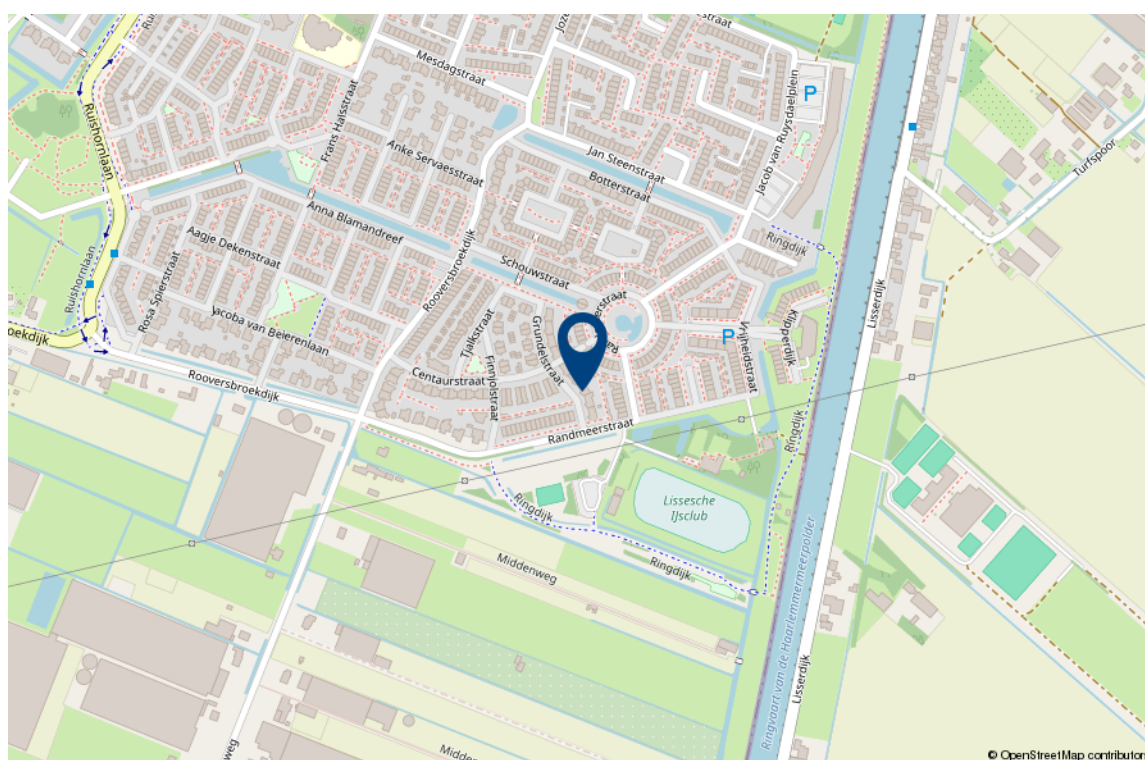



## Interesse in deze woning?

Met vragen kunt u altijd terecht bij de makelaar. Daarnaast vindt u ook veel informatie op de eigen website van deze woning, zoals een uitgebreide video, het meetrapport, de vragenlijst ingevuld door de verkoper over de staat van de woning, het rapport van de bouwkundige keuring (indien beschikbaar) en andere relevante stukken. Ook kunt u de zonnestand bekijken en relevante afstanden tot bijvoorbeeld winkels, scholen, horeca en openbaar vervoer.

### Verantwoording

Deze informatie is door ons met de nodige zorgvuldigheid samengesteld. Onzerzijds wordt echter geen enkele aansprakelijkheid aanvaard voor enige onvolledigheid, onjuistheid of anderszins, dan wel de gevolgen daarvan. Alle opgegeven maten en oppervlakten zijn indicatief. Wij, noch de eigenaar van dit woonhuis, aanvaarden enige aansprakelijkheid voor de juistheid van de vermelde gegevens.

### Meetinstructie

De meetinstructie is gebaseerd op de NEN2580. De Meetinstructie is bedoeld om een meer eenduidige manier van meten toe te passen voor het geven van een indicatie van de gebruiksoppervlakte. De meetinstructie sluit verschillende meetuitkomsten niet volledig uit, door bijvoorbeeld interpretatieverschillen, afrondingen of beperkingen bij het uitvoeren van de meting.

## Een bod uitbrengen

### Onderzoeksplicht van de koper

Wij gaan er vanuit dat u, voordat u een bod uitbrengt op de woning, onderzoek heeft verricht naar alle aspecten die in het algemeen van belang zijn bij het nemen van uw aankoopbeslissing, zoals vermeld in het Burgerlijk Wetboek. Daartoe behoort minimaal het bestuderen van de informatie die door ons wordt aangeboden, het inwinnen van informatie bij de gemeente en een onderzoek naar uw financiële mogelijkheden.

### Het bod

Als u besluit een bod uit te brengen op de woning kan dat mondeling of schriftelijk. Betrek bij uw bod ook andere factoren die voor u van belang zijn, zoals aanvaarding, ontbindende voorwaarden, roerende zaken, etc. Met ontbindende voorwaarden geeft u aan dat de koop onder bepaalde omstandigheden niet doorgaat. Zo weet u mogelijk nog niet zeker of u de hypotheek rond krijgt. In dat geval kunt u een bod onder voorbehoud financiering doen. Vermeld in dit geval ook het benodigde hypotheekbedrag.



## Koopakte

Behoudens nadere afspraken gelden de standaardregels zoals deze voorkomen in de modelkoopakte, die is opgesteld door de Nederlandse Vereniging van Makelaars NVM, de consumentenbond en de Vereniging Eigen Huis. Als waarborgsom (of bankgarantie) is gebruikelijk 10% van de koopsom te voldoen bij de notaris. Eventueel door de koper te maken voorbehouden worden alleen vermeld als deze in de onderhandelingen zijn afgesproken

## Aanvullende clausules

Bij woningen die ouder zijn dan 10 jaar kan in de koopakte een ouderdomsclausule worden opgenomen waarin wordt gesteld dat de koper rekening dient te houden met het feit dat de eisen die destijds aan de bouwkwaliteit gesteld werden lager kunnen liggen dan bij nieuwere woningen. Daarnaast kan er bij woningen die dateren van vóór 1993 in de koopakte een asbestclausule worden opgenomen waarin verkoper verklaart dat gedurende de periode dat hij eigenaar was geen asbesthoudende stoffen op of in de onroerende zaak zijn aangebracht, maar niet kan uitsluiten dat er in de onroerende zaak asbesthoudende stoffen aanwezig zijn. Bij woningen die verkocht worden in opdracht van een verkoper die de woning niet zelf heeft bewoond, kan er een niet-zelfbewoningsclausule worden opgenomen. Hierin is vastgelegd dat verkoper de woning nooit zelf heeft gebruikt en dat verkoper niet op de hoogte is van eigenschappen en/of gebreken waarvan hij wel op de hoogte zou zijn geweest als hij de woning zelf feitelijk had gebruikt. Deze clausule wordt bijvoorbeeld ingezet wanneer erfgenamen een woning verkopen.

## Notariskeuze

De notariskeuze ligt bij de koper. Echter indien de notaris voor de handelingen die ten behoeve van verkoper worden uitgevoerd hogere kosten in rekening brengt dan te doen gebruikelijk, dan zijn deze meerdere kosten voor rekening van de koper.

## Energielabel

Verkoper zal bij de notariële eigendomsoverdracht aan koper een energielabel overhandigen, tenzij anders is afgesproken of indien dit op grond van het besluit energieprestatie een dergelijk label of certificaat niet noodzakelijk is. Voor meer informatie [www.rvo.nl](http://www.rvo.nl).

## Uw huidige woning

Bent u op dit moment reeds eigenaar van een woning of appartement, dan bieden wij u onze diensten aan voor een vrijblijvende en gratis waardebeoordeling van uw huidige woning. Dit in verband met een door u te nemen beslissing omtrent de woning die u zojuist heeft bezocht. Graag vertellen wij u in een persoonlijk gesprek wat wij voor u kunnen betekenen.

## De makelaar

Deze woning wordt u namens de verkoper aangeboden door Wilbrink & v.d. Vlucht Makelaars. De belangen van de verkoper worden dan ook behartigd door Wilbrink & v.d. Vlucht Makelaars. Kandidaat-kopers geven wij dan ook altijd in overweging om een eigen NVM-makelaar in te schakelen voor begeleiding bij de aankoop.

Ook uw woning verkopen?

# Met elkaar maken wij het waar(d).



Wilbrink & v.d. Vlugt Makelaars is al jarenlang de betrouwbare partner in wonen: professioneel, persoonlijk en met hart voor uw belang. Daar kunt u op vertrouwen. Of het gaat om een nieuwbouw woning, een appartement, een eengezinswoning of een riante villa, wij kennen de markt als geen ander. We zijn actief in elk segment, in de hele regio van Haarlem tot Wassenaar tot Alphen a/d Rijn, met een nadruk op de Duin- en Bollenstreek.

## NVM-Makelaar

Wilbrink & v.d. Vlugt Makelaars is aangesloten bij de Nederlandse vereniging van Makelaars (NVM). Ons kantoor telt drie beëdigde makelaars, een assistent makelaar, vijf gediplomeerde binnendienstmedewerkers en een medewerker buitenreclame en onderhoud. Dat maakt ons uniek in de regio en biedt u de meeste zekerheid. Onze technische kennis en kennis van de markt is altijd up-to-date.

## Garantiemakelaar

In de Duin- en Bollenstreek is Wilbrink & v.d. Vlugt Makelaars het enige kantoor dat zich Garantiemakelaar mag noemen. Een Garantiemakelaar onderscheidt zich door kennis, kwaliteit, service, duidelijke procedures en heldere afspraken.



### Specialist in exclusief wonen

De exclusieve woningmarkt vereist een aparte benadering. De aan- of verkoop van uw exclusieve woning is bij ons in de allerbeste handen. Discretie, een grondige aanpak, duidelijke kwaliteitsprocedures en een zorgvuldig opgebouwd netwerk zijn daarbij belangrijk. In dit segment komt in meer dan de helft van de gevallen de koper niet op het huis af, maar wordt het huis onder de aandacht van een potentiële koper gebracht. Wilbrink & v.d. Vlugt Makelaars is dé specialist in de regio.

### Qualis en Baerz & co

Wilbrink & v.d. Vlugt is aangesloten bij Qualis en Baerz & co. Via deze wegen werken wij samen met de beste makelaars van Nederland. We maken gebruik van gezamenlijke marketing, zoals publicatie in Qualis Magazine en Qualis Gallery. Zo wordt uw exclusieve woning landelijk en bij de juiste doelgroep onder de aandacht gebracht. Uw huis is zo ook vindbaar via tientallen websites van onze aangesloten makelaarspartners, Baerz.com en Qualis.nl. Via deze portals zijn wij rechtstreeks online verbonden met diverse internationale luxury home portals. Waaronder het vermaarde Luxuryrealestate.com, Rightmove.co.uk en Luxuryestate.com. Dit stelt ons in staat om exclusieve woningen aan te bieden onder een wereldwijd vermogend koperspubliek.

### Actief in ieder segment

Meer dan eens krijgen we de vraag of Wilbrink & v.d. Vlugt Makelaars alleen exclusieve woningen verkoopt. Niets is minder waar. Ons aanbod is heel divers, we verkopen woningen in iedere prijsklasse. Onze dienstverlening is wél heel uitgebreid en daarmee misschien exclusief te noemen. Wij weten als geen ander hoe belangrijk het is dat we de woning goed voor u verkopen en proberen u zoveel mogelijk te ontzorgen. Samen met ons team geven we u de aandacht die u verdient en streven we naar het beste resultaat.

### Ons aanbod is goed in beeld

Voor iedere woning bepalen we samen de beste marketing aanpak. Via onze website [www.onsaanbod.nl](http://www.onsaanbod.nl) kunt u rechtstreeks onze panden bekijken. Uiteraard vindt u ons aanbod ook op [Funda.nl](http://Funda.nl) en op de [Garantie Makelaars website](http://Garantie Makelaars website) [www.garantiemakelaars.nl](http://www.garantiemakelaars.nl). Ons aanbod in exclusieve woningen vindt u ook op [www.Qualis.nl](http://www.Qualis.nl) en [Bearz.com](http://Bearz.com). Daarnaast adverteren we in diverse landelijke en lokale bladen en in de bioscoop. Wij zijn ook zeer actief op de verschillende sociale media.

## Uw droomhuis nog niet gevonden?

Mocht dit niet uw droomwoning zijn, dan gaan wij graag samen met u op zoek naar een woning die wel aan al uw wensen voldoet. Neem contact met ons op.

Wilt u ook als eerste op de hoogte gehouden worden van ons nieuwe woningaanbod? Benieuwd welke woningen verkocht zijn of inspiratie nodig voor uw eigen woning? Volg ons dan op Facebook, Instagram, Twitter en LinkedIn. We verwelkomen u daar graag!



# Wij staan voor u klaar

## Vragen?

Neem gerust contact met ons op als u meer informatie wilt. We zijn u graag van dienst. We zijn bereikbaar op werkdagen van 8.30 – 23.00 uur op tel. **0252-419049** of per mail: **info@wilbrinkvandervlugt.nl**



**Frits R. Wilbrink RM**  
Beëdigd NVM Makelaar o.z.  
Directeur



**Miranda M.C.J. van der Wagt-Waasdorp RM RT**  
Beëdigd NVM Makelaar o.z.  
Beëdigd Taxateur o.z.  
Adjunct Directeur



**Brigitte Rutten-Wilbrink MSc, K RMT**  
Kandidaat Makelaar o.z.  
Kandidaat Taxateur o.z.



**Rick T.P.M. Broekhof RM RT**  
Beëdigd NVM Makelaar o.z.  
Beëdigd Taxateur o.z.



**Matthew van Soest K RMT**  
Kandidaat Makelaar o.z.  
Kandidaat Taxateur o.z.



**Pim van der Deijl**  
Vastgoed adviseur  
Verhuur Specialist



**Tess van der Zon A RMT**  
Assistent Makelaar o.z.



**Daniëlle de Hollander**  
Commercieel medewerker  
binnendienst



**Angelique de Boer**  
Commercieel medewerker  
binnendienst



**Wendy Vink**  
Commercieel medewerker  
binnendienst



**Marie-José Zwaan**  
Commercieel medewerker  
binnendienst